



Universidad Autónoma de Nuevo León

Facultad de Filosofía y Letras

Mtra. Minerva Inés Heredia Alarcón
Coordinación de Servicio Social





Propósito: Dar seguimiento al prestador de Servicio Social, en el proceso de registro, selección e inscripción de plaza, así como el inicio, desarrollo y terminación del mismo para que logre cumplir con la materia curricular del programa educativo.



Materia curricular obligatoria



Vale 16 créditos



En séptimo semestre es el registro



Se realiza en octavo semestre



Actividades de apoyo a dependencias



SERVICIO SOCIAL



Duración

- Reportes** (últimos 5 días del mes)
- Actividades** (Al iniciar semestre)

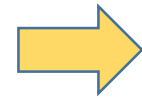

Servicio Social es una **Materia Académica**, por lo tanto se *deben cumplir requisitos Académicos y Administrativos*

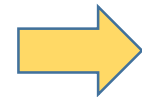

El SERVICIO SOCIAL SE REALIZA EN SEIS MESES.

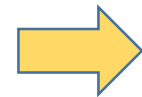

80 HORAS CADA MES

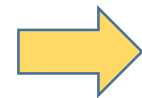

UN TOTAL DE 480 HORAS AL SEMESTRE.

REQUISITOS...



- ✓ Ser **alumno regular** en el sistema escolar.
- ✓ Haber cumplido con el **70% de créditos**; no tener ninguna materia pendiente de 6 y 7°



Consulta de Kardex

Sem.	Mod.	Clave	Materia	1	2	3	4	5	6	Labs.
				Opo.	Opo.	Opo.	Opo.	Opo.	Opo.	
1	1	001	COMPETENCIA COMUNICATIVA	70						
1	1	701	Historia de la humanidad	80						
1	1	702	La construcción del conocimiento científico	94						
1	1	703	Las sociedades humanas	84						
1	1	704	Perspectivas antropológico-filosóficas en la inter	100						
1	1	705	Problemática de la realidad sociocultural mundial	80						

Plática informativa en 7mo semestre

CONFERENCIA

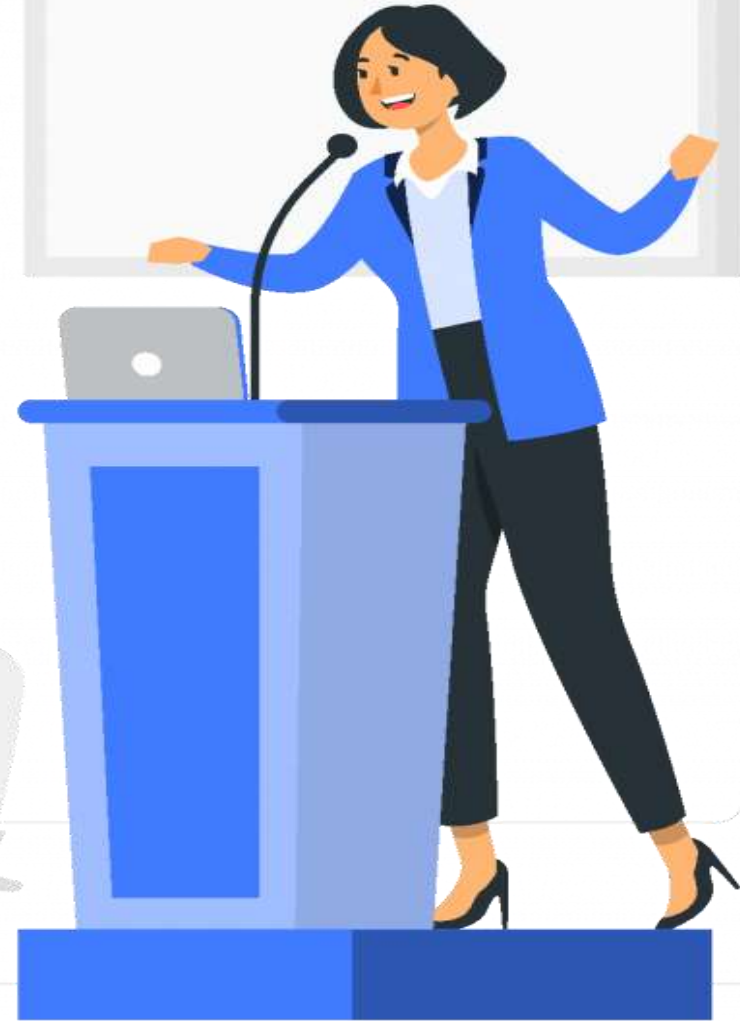

Redes sociales

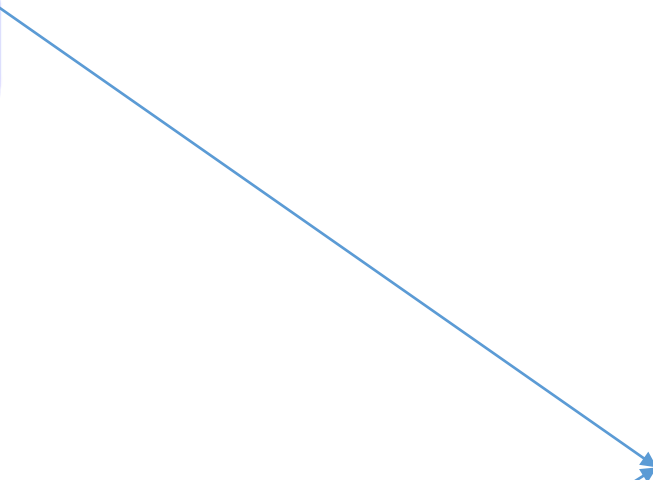

GRUPO

*Para apoyo de
dudas,
aclaraciones y
seguimiento*

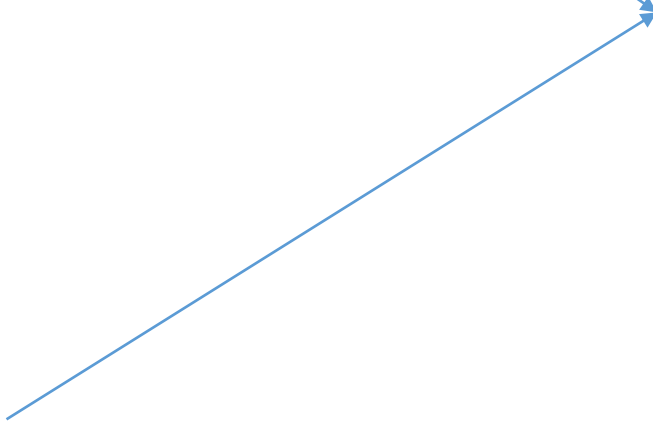



Gracias!